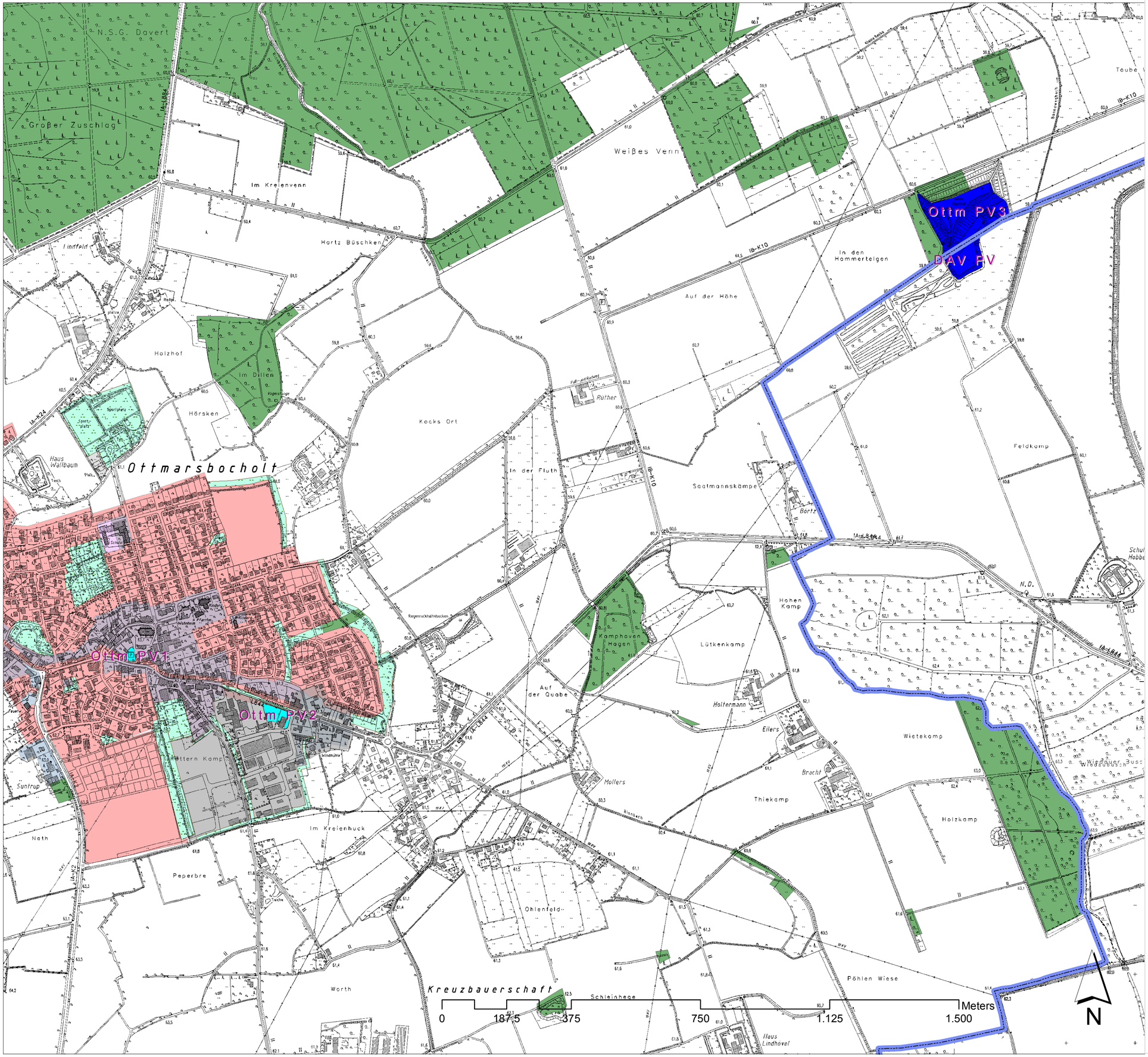

Flächennutzungen

- Gemeindegebiet
- Gruenflaechen
- Waldflaeche
- Gewerbe, Industrie
- Versorgungsflaechen
- Gemeinbedarf/ Sportanlagen
- Gemeinbedarf/ Mischgebiet
- SO-Gebiet
- DE_Kanal
- Wohngebiete

PV- Flächen und ihre Eignung

potenzielle Flächen für PV-Anlagen

Wertbilanz

- -3 ungeeignet
- -2 kaum geeignet
- -1 ungünstig
- 0 mit Einschränkung geeignet
- 1 bedingt geeignet, meist privat
- 2 geeignet
- 3 gut geeignet, öffentlich

Kartengrundlagen:
Auszug aus digitaler Deutscher Grundkarte, © Geobasisdaten: Landesvermessung NRW, Bonn

DATUM	INDEX	ÄNDERUNG
		Endgültige Fassung
20.08.2011		Vorentwurf

Projektträger:

Gemeinde Senden
Münsterstraße 30
48 308 SENDEN

Bearbeitung

Gesellschaft für Energieplanung und Systemanalyse mbH
Klosterstraße 3
48143 Münster
Tel: 0251 - 4 84 78 10

unter Mitarbeit von:

Dipl.- Geograf Werner Dzudzek
Roddestraße 5,
48153 Münster
Tel.: 49 (0) 251 53 555 468
buero@landundwind.de
www.landundwind.de

Projekt

Energie- und Klimaschutzkonzept 2011
Potenziale der Solarenergienutzung in Senden, Kreis Coesfeld

Anlage

Projekt

Ausfertigung

gezeichnet

bearbeitet W.Dzudzek

Darstellung:

Maßnahme:

Eignungsbereiche für
PV- Freiflächenanlagen
im Ortsteil Ottmarsbocholt

Maßstab **1:7.500**